

# Xacti LIVE クイックマニュアル

この度はXacti LIVEのご購入ありがとうございます。

本書は**CX-WL100W(スマホとの無線接続)用**で、  
遠隔支援ができるまでの手順を  
簡潔にご案内することを目的としています。

詳しくは、詳細マニュアルをご覧くださいようお願いします。

ご購入

カメラ接続  
してみよう

遠隔支援  
してみよう

準備

遠隔支援

▼こちらもご参照ください

詳細マニュアル

マウント取付方法

URL : [https://xacti-co.com/support/xacti-live\\_support/#LIVE\\_Support-top](https://xacti-co.com/support/xacti-live_support/#LIVE_Support-top)

## ■保護ケースに関して

ご使用時、保護ケースに  
CX-WL100本体ユニット部を  
入れてご使用ください。

※接続スマホ(iOS/Android)に  
関わらず保護ケースのご使用  
を推奨いたします。

# スマホとカメラを接続してみよう

## ① スマホを用意

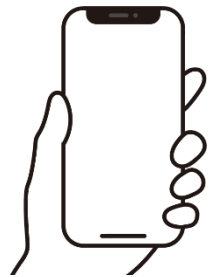

Android・iPhone  
どちらでもOK

※推奨スペックなどは詳細マニュアルをご覧ください。

## ② アプリをダウンロード

XactiViewerPro

iOS (iPhone)  
App store

Android  
Google Play

※録画機能を必要としない場合は、別アプリ「XactiViewer」をダウンロードください。詳細は、詳細マニュアルを確認ください。

## ③ カメラに無線LAN子機 モバイルバッテリーを接続する

STEP 1 ⇒ 2の順番で接続してください

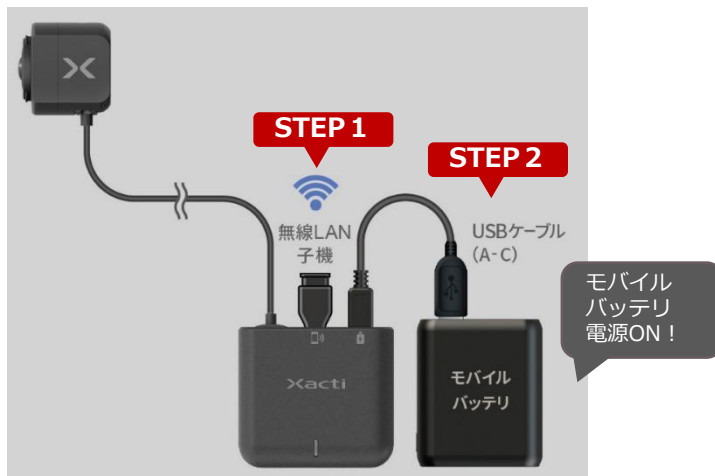

## ④ スマホの設定から スマホとカメラをWi-Fiで接続する

▲ スマホのWi-Fi設定画面

"xxxxx" はシリアルナンバー下5桁

ネットワーク名	CX-WL100-xxxxx
パスワード	Xacti PXXXXXXXXXX

パスワードは、シリアルナンバー  
(Pから始まる10桁)

⑤ XactiViewerPro を開き、  
接続モード選択で  
ワイヤレスカメラを選択する

▲XactiViewerPro  
接続モード選択画面

※接続モード画面が出ない場合は、アプリを  
アップデートし、アプリ設定から接続モードを  
選択ください。詳細マニュアルをご確認ください。

⑥ ライブビューが表示されれば  
接続完了

### ワンポイント!

無線接続では、Wi-Fi帯域2.4GHzが初期設定されていますが、  
屋内利用のみの場合は映像品質を安定させるため、5GHzの  
使用を推奨しています。カメラ設定より変更が可能※です。  
詳しくは、詳細マニュアルをご確認ください。

※ただし、2.4GHzと5GHzの切り替えが可能なドングルを使用している場合のみ。

### ■スマホとカメラの接続に関する注意

・Androidスマホの場合 ▶▶▶  
ワイヤレス接続完了後右図のようなポ  
ップアップが表示される場合があります。  
その場合には、戻るボタンをタップし、  
ポップアップを削除ください。

# 遠隔支援してみよう

本書では、遠隔支援をする際の

- ・リアルタイム映像を見て、支援する方を [ **PC側** ]
  - ・カメラを装着して、現場から映像を配信する方を [ **スマホ側** ]
- と表記し、説明します。

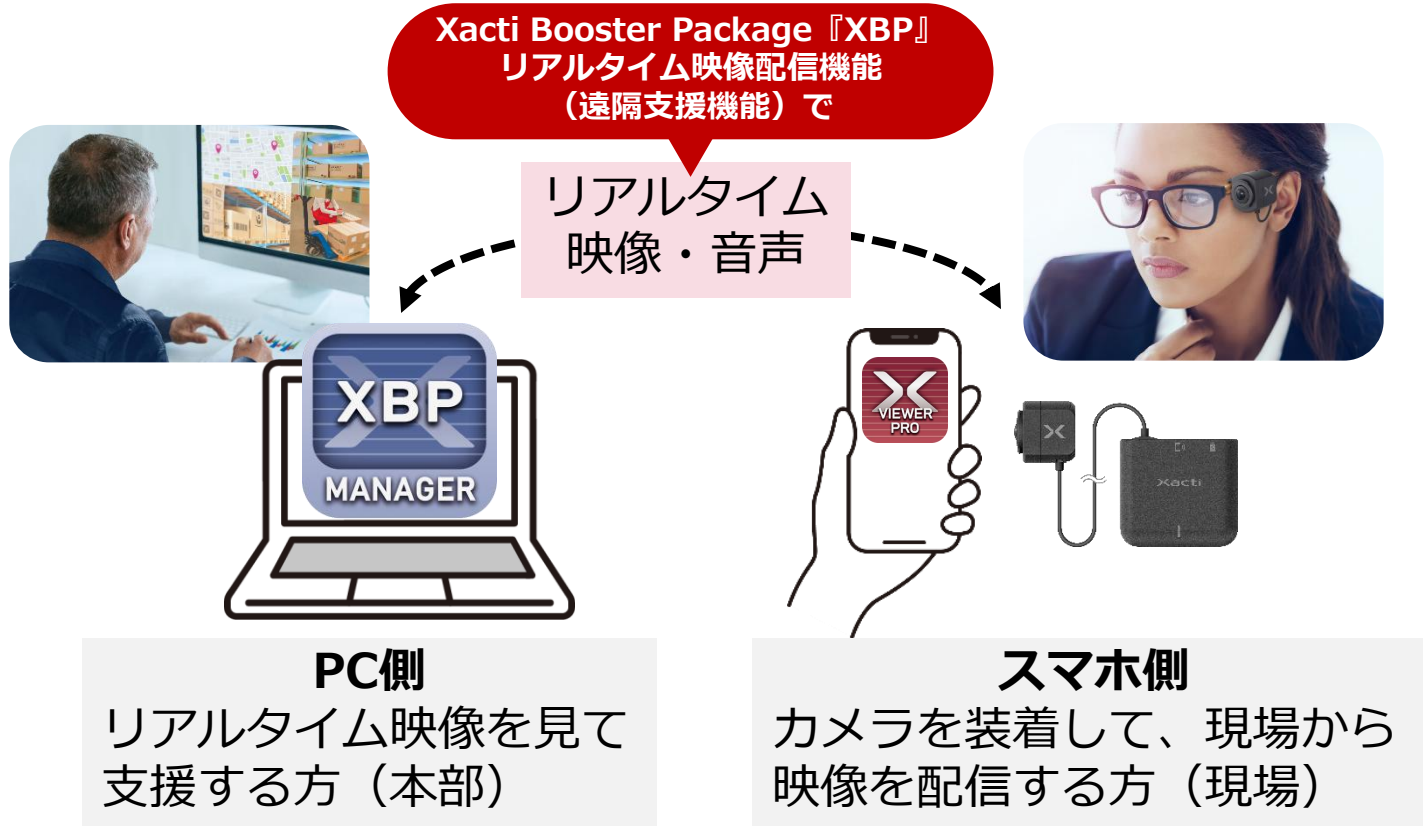

# 準備 (PC側)

## ① XBP申込QRコードを読み込み 申込フォームに情報を入力

※本紙は、カメラに同梱しています。契約の種類により色や記載内容が異なります。同梱されていない場合はご購入先までお問合せください。

## ② 入力したメールアドレスに届く メール[アカウント登録通知]から [XBP Manager]を開く

メール[アカウント登録通知]は、  
情報入力完了後3営業日以内に  
届きます。

URL: <https://www.console.xacti-cloud.com/>

## ③ 契約者アカウントでログイン、 初期パスワードを変更する

※ブラウザは、Google Chromeを推奨していますが、  
Microsoft Edgeでも使用は可能です。

## ④ ログイン後 ユーザー・カメラを登録する

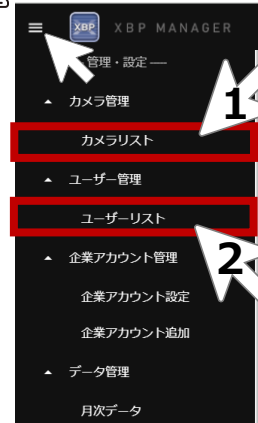

ログイン後

- [カメラリスト]で  
使用するカメラを登録
- [ユーザーリスト]で  
使用するユーザーを登録  
(PC/スマホ側両方)

権限設定については  
詳細マニュアルをご覧ください

# 準備（スマホ側）

## ①アプリを開く

## ②契約者が新規に作成した スマホ側用アカウントでログイン

▲XactiViewerPro設定画面

### <便利機能>

「ログイン情報の保存」をオンにしておく、  
毎回のログイン情報の入力が不要で便利！

※ただし、ログアウトする際に  
「ログアウト(ログイン情報の削除)」を選ぶと、  
ログイン情報が削除されますのでご注意ください。

# 遠隔支援 (スマホ側)

- ① アプリを  
ログイン状態 + カメラ接続状態  
にし、ライブビューを表示する

- ②  をタップし、  
映像配信可能状態  にして待機

PC側が閲覧を開始すると  
自動的に  に変わり、映像配信されます

カメラ接続状態

ログイン状態

カメラ接続状態

ログイン状態

※ログインしていない、またはユーザーとカメラにリアルタイム  
映像配信（モバイル）権限が付与されていない場合は、

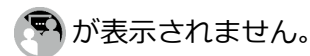

権限については、詳細マニュアルをご確認ください。

# 遠隔支援（PC側）

## ① XBP Manager を開きログイン

URL : <https://www.console.xacti-cloud.com/>

※ブラウザは、Google Chromeを推奨していますが、Microsoft Edgeでも使用は可能です。

## ② 左上のメニューバーから [カメラ一覧] を選択

## ③ 接続したいカメラ名を選んで をクリックして接続

※スマホ側が映像配信可能状態（待機中）でなければ、接続できません。

# Xacti LIVE クイックマニュアル

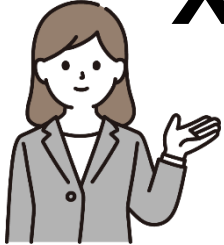

遠隔支援できましたでしょうか。  
ご不明な点がございましたら、**詳細マニュアル**をご覧ください。

詳細マニュアル

マウント取付方法

URL : [https://xacti-co.com/support/xacti-live\\_support/#LIVE\\_Support-top](https://xacti-co.com/support/xacti-live_support/#LIVE_Support-top)

## 詳細マニュアルに掲載中 XBP便利機能

- 録画・静止画アップロード機能
- 遠隔支援中のスーパーズーム機能
- グルーピング機能
- など

Xacti サポートアドレス : [support@xacti-co.com](mailto:support@xacti-co.com)