

Xacti LIVE クイックマニュアル

この度はXacti LIVEのご購入ありがとうございます。

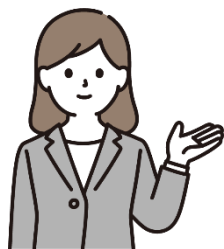

本書は**CX-WL100(スマホとの有線接続)**用で、
遠隔支援ができるまでの手順を
簡潔にご案内することを目的としています。

詳しくは、詳細マニュアルをご覧くださいようお願いします。

ご購入

カメラ接続
してみよう

遠隔支援
してみよう

①準備

②遠隔支援

こちらも ▶
ご参照ください



詳細マニュアル



マウント取付方法

URL : https://xacti-co.com/support/xacti-live_support/#LIVE_Support-top

スマホとカメラを接続してみよう

① スマホ を用意

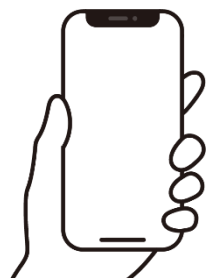

Android・iPhone
どちらでもOK

※推奨スペックなどは詳細マニュアルをご覧ください。

② アプリをダウンロード



XactiViewerPro



iOS (iPhone)
App store



Android
Google Play



※録画機能を必要としない場合は、別アプリ「XactiViewer」をダウンロードください。詳細は、詳細マニュアルを確認ください。



■ 保護ケースに関して

ご使用時は、保護ケースにCX-WL100本体ユニット部を入れてご使用ください。

※接続スマホ(iOS/Android)に関わらず保護ケースのご使用を推奨いたします。

スマホにより接続方法が異なります。



iOS (iPhone/iPad)の場合

※USB TypeC給電タイプ(iPhone15など)はAndroidの接続手順をご覧ください。

③ 図の通り、
スマホにカメラを接続する



**モバイルバッテリーONで
iOS端末が充電中状態になれば接続OK!**

④ 接続した状態でiOSの設定
アプリでEthernet設定をする



設定項目	入力内容
IPを構成	手動
IPアドレス	169.254.1.10
サブネットマスク	255.255.0.0



Androidスマホの場合

※一部、接続できない、初期設定の必要があるなどの機種があります。詳しくは、詳細マニュアルをご確認ください。

③ 図の通り、
スマホにカメラを接続する

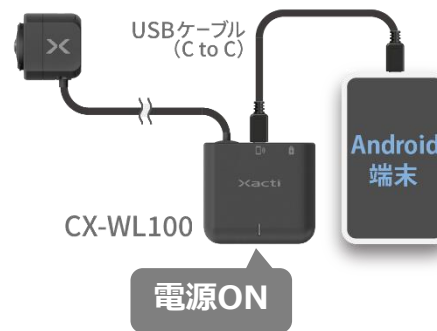

※カメラをスマホに接続した際、スマホに下記のようなポップアップが表示された場合は、Xactiアプリを選択後、「常時」を選択してください。次回以降、ポップアップが表示されなくなります。



🍏 iOS (iPhone/iPad) ・ 🤖 Androidスマホ共通

⑤ XactiViewerPro の設定を
立ち上げ、接続モード選択で
USBカメラ/有線接続を選択する

⑥ ライブビューが表示されれば
接続完了

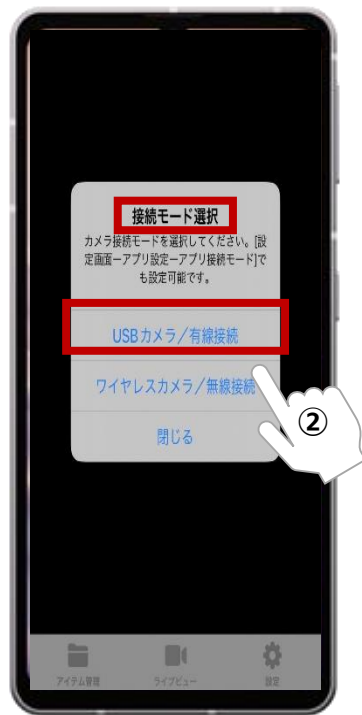

※接続モード画面が出ない場合は、
アプリをアップデートし、アプリ
設定から接続モードを選択ください。
詳細マニュアルをご確認ください

遠隔支援してみよう

本書では、遠隔支援をする際の

- ・リアルタイム映像を見て、支援する方を [**PC側**]
 - ・カメラを装着して、現場から映像を配信する方を [**スマホ側**]
- と表記し、説明します。

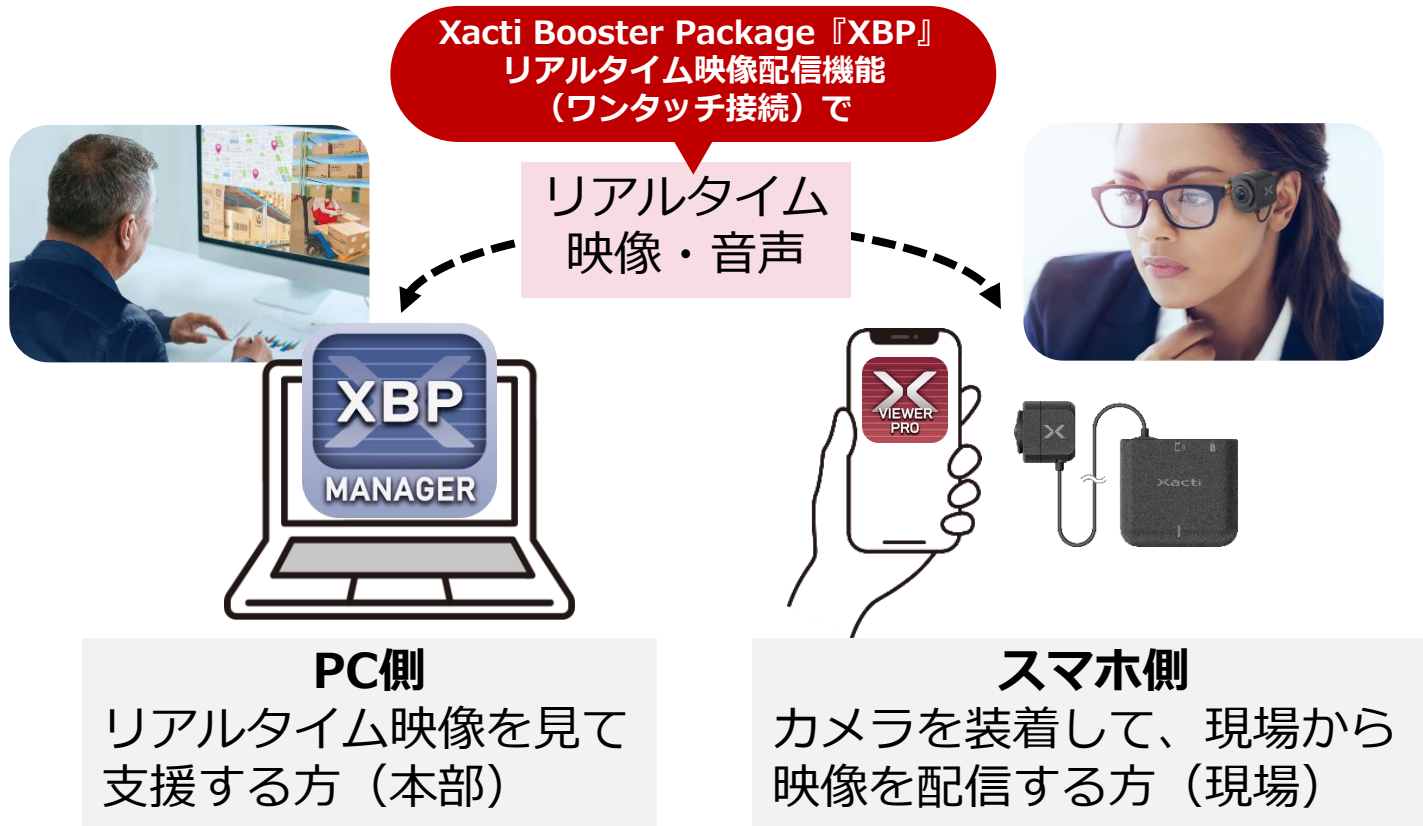

準備 (PC側)

① XBP申込QRコードを読込み 申込フォームに情報を入力

The image shows a webpage for 'Xacti Booster Package 1年パック 利用開始までのお手続き'. It features three QR codes with instructions: '申し込み方法' (Application Method), '利用開始方法' (Usage Start Method), and 'その他' (Others). To the right is a '申込フォーム画面見本' (Sample Registration Form) with fields for name, email, and phone number, and a '確認する' (Check) button.

※本紙は、カメラと同梱しています。契約の種類により色や記載内容が異なります。同梱されていない場合はご購入先までお問合せください。

② 入力したメールアドレスに届く メール[アカウント登録通知]から [XBP Manager]を開く



メール[アカウント登録通知]は、
情報入力完了後3営業日以内に
届きます。

URL : <https://www.console.xacti-cloud.com/>

③ 契約者アカウントでログイン、 初期パスワードを変更する



The image shows two screenshots of the XBP Manager web interface. The left screenshot is the 'ユーザーログイン' (User Login) page with fields for 'メールアドレス' (Email Address) and 'パスワード' (Password), both marked with '入力' (Input) callouts. The right screenshot is the registration page with fields for '名前' (Name), 'メールアドレス' (Email Address), 'パスワード' (Password), and '新しいパスワード' (New Password), also marked with '入力' callouts.

※ブラウザは、Google Chromeを推奨していますが、
Microsoft Edgeでも使用は可能です。

④ ログイン後 ユーザー・カメラを登録する



権限設定については
詳細マニュアルを
ご覧ください

- ログイン後
1. [ユーザー追加]で
使用するユーザーを登録
(PC/スマホ側両方)
 2. [カメラ追加]で
使用するカメラを登録

準備（スマホ側）

①アプリを開く



②契約者が新規に作成した スマホ側用アカウントでログイン



▲XactiViewerPro設定画面



<便利機能>

「ログイン情報の保存」をオンにしておく、
毎回のログイン情報の入力が不要で便利！

※ただし、ログアウトする際に
「ログアウト(ログイン情報の削除)」を選ぶと、
ログイン情報が削除されますのでご注意ください。

遠隔支援 (スマホ側)

- ① アプリを
ログイン状態 + カメラ接続状態
にし、ライブビューを表示する



- ②  をワンタッチで
映像配信可能状態  にして待機

PC側が閲覧を開始すると
自動的に  に変わり、映像配信されます

カメラ接続状態

ログイン状態



カメラ接続状態

ログイン状態



※ログインしていない、またはユーザーとカメラにリアルタイム映像配信（モバイル）権限が付与されていない場合は、 が表示されません。本書P.5準備(PC)④で付与された権限をご確認ください。

遠隔支援 (PC側)

① XBP Manager を開きログイン



URL : <https://www.console.xacti-cloud.com/>

※ブラウザは、Google Chromeを推奨していますが、Microsoft Edgeでも使用は可能です。

②メニューバーから チャンネル一覧を選択

③接続したいカメラ名を選んで をワンタッチで接続



※スマホ側が映像配信可能状態（待機中）でなければ、
を押すことができません。

Xacti LIVE クイックマニュアル

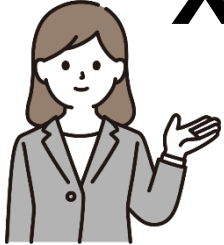

遠隔支援できましたでしょうか。
ご不明な点がございましたら、**詳細マニュアル**をご覧ください。



詳細マニュアル



マウント取付方法

URL : https://xacti-co.com/support/xacti-live_support/#LIVE_Support-top

詳細マニュアルに掲載中 XBP便利機能

- 録画・静止画アップロード機能
- 遠隔支援中のスーパーズーム機能
- グルーピング機能
- など

Xacti サポートアドレス : support@xacti-co.com